Оригинал опубликован в Мастерской Ирмегард на www.yrmegard.net

Ткачество на дощечках: шахматная клетка

Схема заправки дощечек:

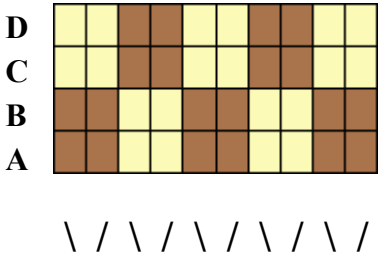

Этот тип заправки дощечек является версией заправки 2x2, которая используется как для получения равных по ширине поперечных полос, так и для ткачества в двухсторонней технике. В данном случае дощечки попарно смещены относительно предыдущей пары на половину полного оборота. Поэтому при вращении дощечек циклом в два поворота (2 вперёд, 2 назад) получаются продольные полосы, цвет которых будет противоположен соотвествующим полосам с другой стороны тесьмы (тогда как простые продольные полосы одинаковы по цвету с обеих сторон тесьмы). На изображениях слева направо: 1 - положение дощечек чередуется через одну, дощечки постоянно поворачиваются в одном направлении; 2 - положение дощечек чередуется через одну, дощечки поворачиваются 4 раза вперёд, 4 раза назад; 3 - положение дощечек чередуется через одну, дощечки поворачиваются 3 раза вперёд, 3 раза назад, цикл A-B-C.

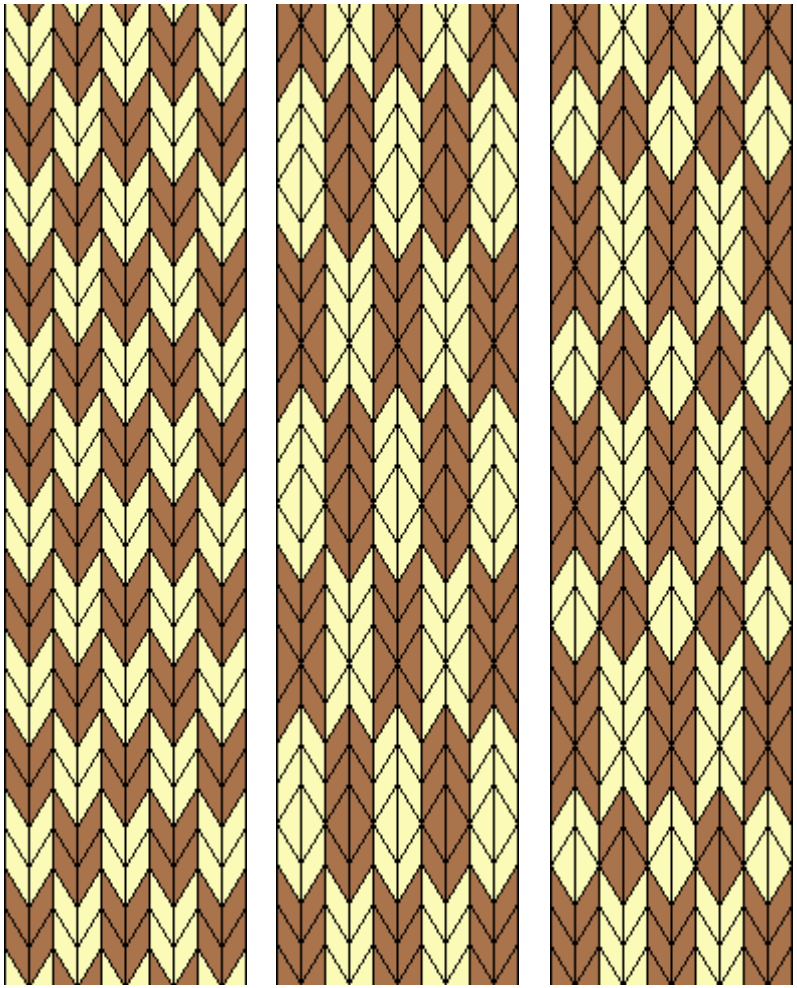

Julia Christie Amor © 2008-2019